

BlueKolding Spildevand A/S
Kolding Åpark 3
6000 Kolding

Sendt elektronisk til: Inger Wiuff Jørgensen – inwj@bluekolding.dk

17. februar 2023 - Sagsnr. 23/4924

Tilladelse efter vandløbsloven til at krydse et rørlagt tilløb til Maglehøj Bæk ved Rolles Møllevej med en spildevandsledning

BlueKolding Spildevand A/S har søgt om tilladelse til at krydse under et rørlagt vandløb med en spildevandsledning, der lægges langs Rolles Møllevej. Krydsningsstedet er markeret med en rød prik på oversigtskortet herunder og på et luftfoto på næste side.

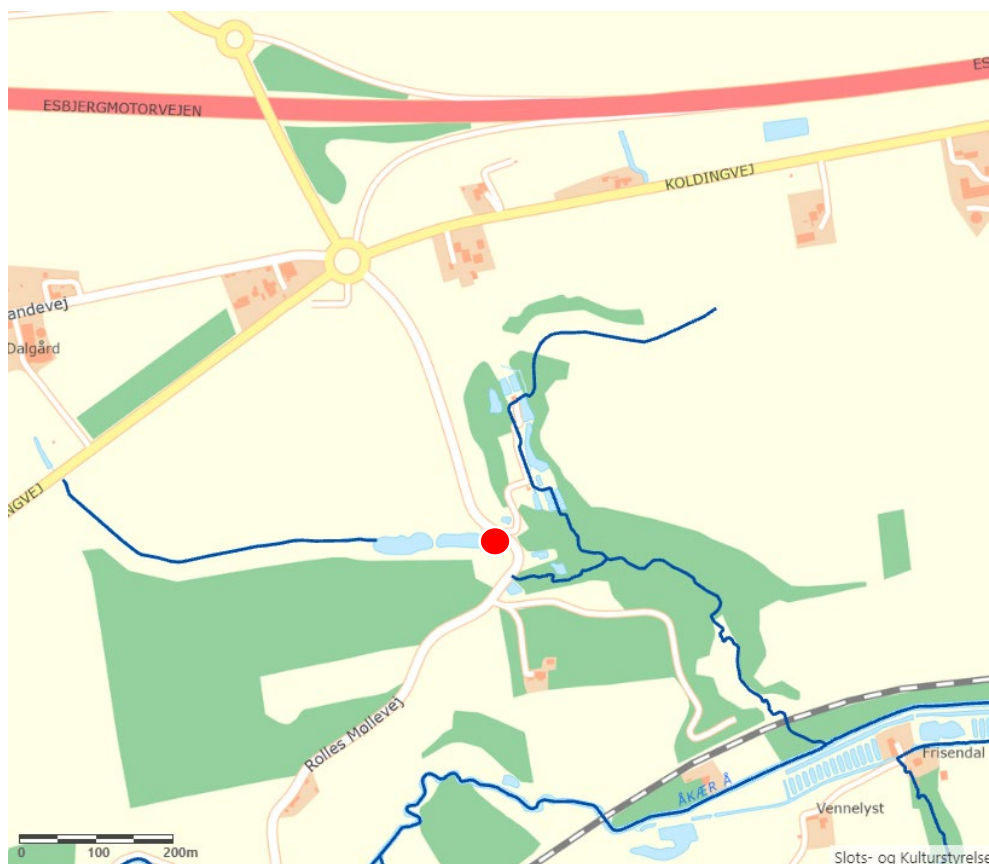

Stedet, hvor det rørlagte vandløb krydses med en spildevandsledning, er markeret med en rød prik



Stedet, hvor det rørlagte vandløb krydses med en spildevandsledning, er markeret med en rød prik

Krydsningen af det rørlagte vandløb sker i forbindelse med, at der i området nedlægges en ny spildevandsledning.

De nærmere detaljer vedrørende spildevandsledningen og krydsningen af det rørlagte vandløb fremgår af ansøgningsmaterialet, der er indsat som bilag.

Krydsningen sker på matrikel nummer 61, Lejrskov By, Lejrskov, tilhørende Hans Jørgen Hansen, Gl. Landevej 9, 6640 Lunderskov, der har givet sin skriftlige accept af, at spildevandsledningen krydser under det rørlagte vandløb.

Det rørlagte vandløb er omfattet af bestemmelserne i vandløbsloven. Det har ikke noget miljømæssigt mål i Statens Vandområdeplaner. Det er udpeget som omfattet af bestemmelserne i naturbeskyttelsesloven. Idet spildevandsledningen krydser under det

rørlagte vandløb sker der ikke nogen blivende tilstandsændring af vandløbet. Derfor forudsætter krydsningen ingen dispensation fra bestemmelserne i naturbeskyttelsesloven.

Tilladelse efter vandløbsloven

Der gives hermed tilladelse til krydsning af det pågældende rørlagte vandløb efter bestemmelserne i vandløbslovens § 47, jf. § 9, stk. 2 i bekendtgørelse nr. 834 af 27. juni 2016 om vandløbsregulering og -restaurering m.v.

Tilladelsen gives på følgende vilkår:

1. Krydsningen skal gennemføres som beskrevet i ansøgningsmaterialet.
2. Såfremt anlægsarbejdet eller fremtidig vedligeholdelse af ledningen forårsager skader på det rørlagte vandløb, påhviler det ledningsejeren at retablere disse.
3. Ledningsejeren varetager alle forhold vedrørende den berørte lodsejer.
4. Ledningsejeren bærer alle følger for ledningen med hensyn til krydsningen, i tilfælde hvor vandløbet senere skal reguleres eller på anden måde ændres.
5. Ledningen placeres under det rørlagte vandløb efter gæsteprincippet.
6. Ethvert ansvar som følge af ledningens tilstedeværelse påhviler ledningsejeren.

Økonomi

Alle udgifter til etableringen af spildevandsledningen under det rørlagte vandløb afholdes af BlueKolding Spildevand A/S

Tidsplan

Det forventes, at spildevandsledningen etableres i området i perioden 1. april – 1. juni 2023.

Miljø- og afstrømningsmæssige konsekvenser

Der vil fremover ikke være nogen afstrømningsmæssige konsekvenser for det rørlagte vandløb som følge af etableringen af spildevandsledningen. Spildevandsledningens placering under det rørlagte vandløb vil heller ikke medføre nogen negative påvirkninger af miljøtilstanden i det nedstrøms liggende åbne vandløb.

Offentlig høring

Vandløbsprojekter skal efter § 15 i bekendtgørelse nr. 834 af 27. juni 2016 om vandløbsregulering og restaurering m.v. fremlægges i offentlig høring i en periode på 4 uger. Vandløbsmyndigheden kan dog efter § 17 i bekendtgørelsen fravige bestemmelsen om offentlig høring, når sagen angår en foranstaltning, der ikke skønnes at have væsentlig indflydelse på vandløbets afstrømningsmæssige eller miljømæssige forhold.

Dette er tilfældet i denne sag. Derfor har projektet ikke været i offentlig høring i forhold til vandløbsloven forud for denne godkendelse.

Klagevejledning

Efter vandløbsloven kan der klages over denne afgørelse inden 4 uger fra offentliggørelsen.

Klagefristen er den 17. marts 2023

Klageberettiget er:

- ansøger,
- enhver, der må antages at have en individuel, væsentlig interesse i sagens udfald
- en berørt nationalparkfond oprettet efter lov om nationalparker,
- Danmarks Naturfredningsforening
- Danmarks Sportsfiskerforbund.

Der kan klages over retlige spørgsmål og kommunens vurderinger og vilkår.

Indsendelse af klage

En klage indsendes elektronisk via den såkaldte Klageportal. Et link hertil findes på Miljø- og Fødevareklagenævnets hjemmeside www.nmkn.dk Klageportalen ligger på www.borger.dk og www.virk.dk, hvor man logger ind med fx NEM-ID.

Klagen videresendes gennem Klageportalen til den myndighed, der har truffet afgørelsen. En klage er indgivet, når den er tilgængelig for myndigheden i Klageportalen.

Miljø- og Fødevareklagenævnet kan kontaktes på e-mail: nmkn@naevneneshus.dk

Når man klager, skal der betales et gebyr på 900 kr. for privatpersoner og 1800 kr. for virksomheder og organisationer. Gebyret betales med betalingskort i Klageportalen. Klagen sendes først videre, når gebyret er betalt, og når klageren endeligt har godkendt klagen.

I øvrigt

Tilladelsen vil blive annonceret på Kolding Kommunes hjemmeside og må først udnyttes, når klagefristen er udløbet.

Tilladelsen fritager ikke for at søge om tilladelse efter anden lovgivning.

Såfremt kommunens afgørelse ønskes prøvet ved en domstol, skal sagen være anlagt inden 6 måneder efter, at afgørelsen er meddelt.

Venlig hilsen



Sten Frandsen
Miljøtekniker

Kopi til:

Hans Jørgen Hansen, Gl. Landevej 9, 6640 Lunderskov – hansjorgen58@gmail.com

Danmarks Naturfredningsforening, Masnedøgade 20, 2100 København Ø dn@dn.dk

Danmarks Naturfredningsforenings lokalafdeling Kolding, v/ Esben Christoffersen,
dnkolding-sager@dn.dk

Dansk Ornitologisk Forening, natur@dof.dk

Dansk Ornitologisk Forenings lokalafdeling, Kolding kolding@dof.dk

Danmarks Sportsfiskerforbund, Skyttevej 4, Vingsted, 7182 Bredsten.
post@sportsfiskerforbundet.dk

Danmarks Sportsfiskerforbund lbt@sportsfiskerforbundet.dk

Danmarks Sportsfiskerforbund, Miljøkoordinator Morten Ringive
sydoestjylland@sportsfiskerforbundet.dk

Dansk Botanisk Forening, v/ Rasmus Fuglsang Frederiksen.
rasmusfuglsangfrederiksen@gmail.com

Friluftsrådet v. Bent Holgersen, Ådalen 6, st. 3, 6600 Vejen.
trekantområdet@friluftsradet.dk



SKEMA TIL ANSØGNING OM KRYDSNING AF VANDLØB MED KABLER OG LEDNINGER

Ansøger:	Navn:	Bluekolding Spildevand A/s		Tlf.:	76 36 36 27	
	Adresse:	Kolding Åpark 3, 6000 Kolding				
	e-mailadresse:	invrj@bluekolding.dk				
Vandløb, som skal krydses: Navn på vandløbet	rørlagt vandløb vest for Rolles Møllevej, Lunderskov se vedlagte kortudsnit.					
Hvilken type kabel eller ledning er der tale om	ø14 PE spildevandsledning (trykledning).					
Krydsningssted:	Lokalitet og evt. stationsnr.:	Mellem vandhol og vej. ca. 4 m. fra vandhol.				
	Privat areal?:	Ja	X		Nej	
	Hvis ja, oplyses matr.nr. og navn på privat bredejer:	Hans Jørgen Hansen, Gl. Landevej 9, 6640 Lunderskov. matr. nr. 66 Lejrskov By, Lejrskov.				
	Er der truffet aftale med privat bredejer? Der vedlægges skriftlig accept fra bredejer(e) - se vedlagte erklæring	Ja	X		Nej	
	Offentlig vejrabat?:	Ja			Nej X	
Er vandløbet rørlagt eller frit ved krydsningsstedet	rørlagt.					
Kabel eller lednings skikkelse:	Dimensioner (diameter):	ø14 cm.				
	Bundkote for vandløb på krydsningsstedet: Ledningens top- og bundkote:	bliver målt før opstart af anlægsarbejde. ca. kote 30,94 - kote 30,50				
Arbejdsmetode ved krydsningen: Gravning eller underboring:	Graves					
	Underboringens længde:					



Arbejdsperiode: Start og slut.	~ 1.4 - 1.6 2023.
Hvem afholder udgifterne:	Til anlægsarbejdet: BlueKolding Spildevand A/s.
	Til den fremtidige vedligeholdelse: — // —
Yderligere bemærkninger: Ledningen graves under det rørlegte vandløb. Der vil være en afstand på min. 40 cm mellem spildevandsledningens topkote og vandløbets bundkote.	

Der vedlægges oversigtskort med markering af krydsningsstedet samt eventuelle detailplaner eller tegninger af krydsningen

16/2/23
Dato

Inger Wiuff Jørgensen, BlueKolding
Ansøgers underskrift

Bilag Kortudsnit - ledningskort.
Klodsejer erklæring

Ansøgningskemaet med nødvendige bilag sendes til Kolding Kommune, Natur og Vand, Nytorv 11, 6000 Kolding eller bedst til e-mailadressen: vandloeb@kolding.dk.

Vi har fået oplyst, at der er to rørlegte vandløb på strækningen. Vi har besigtiget arealet og været i dialog med de to berørte lodsejer, som har boet og ejet matriklerne i mange år. Vi kan kun finde et vandløb på den berørte strækning, som der hermed ansøges om at krydse.

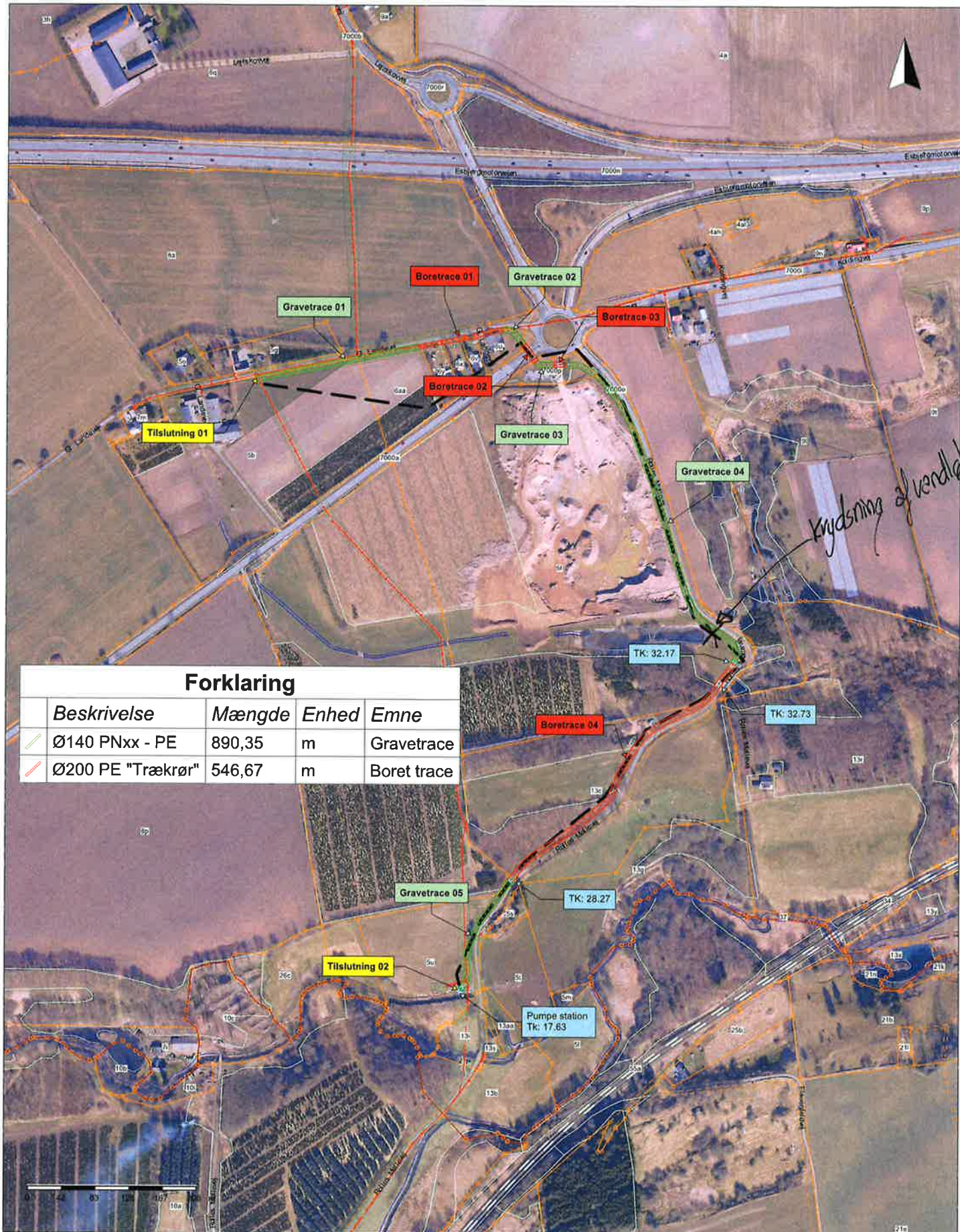

Forklaring

Beskrivelse	Mængde	Enhed	Emne
Ø140 PNxx - PE	890,35	m	Gravetrace
Ø200 PE "Trækrør"	546,67	m	Boret trace

Lodsejererklæring

Vedr. Etablering af ny spildevandsledning på Matr. nr. 6l og ~~13c~~ Lejrskov By, Lejrskov

Vi er indforstået med, at BlueKolding Spildevand A/S ansøger om diverse tilladelser/dispensationer hos myndigheder til etablering af ny spildevandsledning på ovennævnte matrikler.

Den 15/2/23

Hans Jørgen Hansen, ejer af matr. nr 6l Lejrskov By, Lejrskov

Den _____

~~Carl Henning Hansen, ejer af matr. nr 5u og 13c Lejrskov By, Lejrskov~~